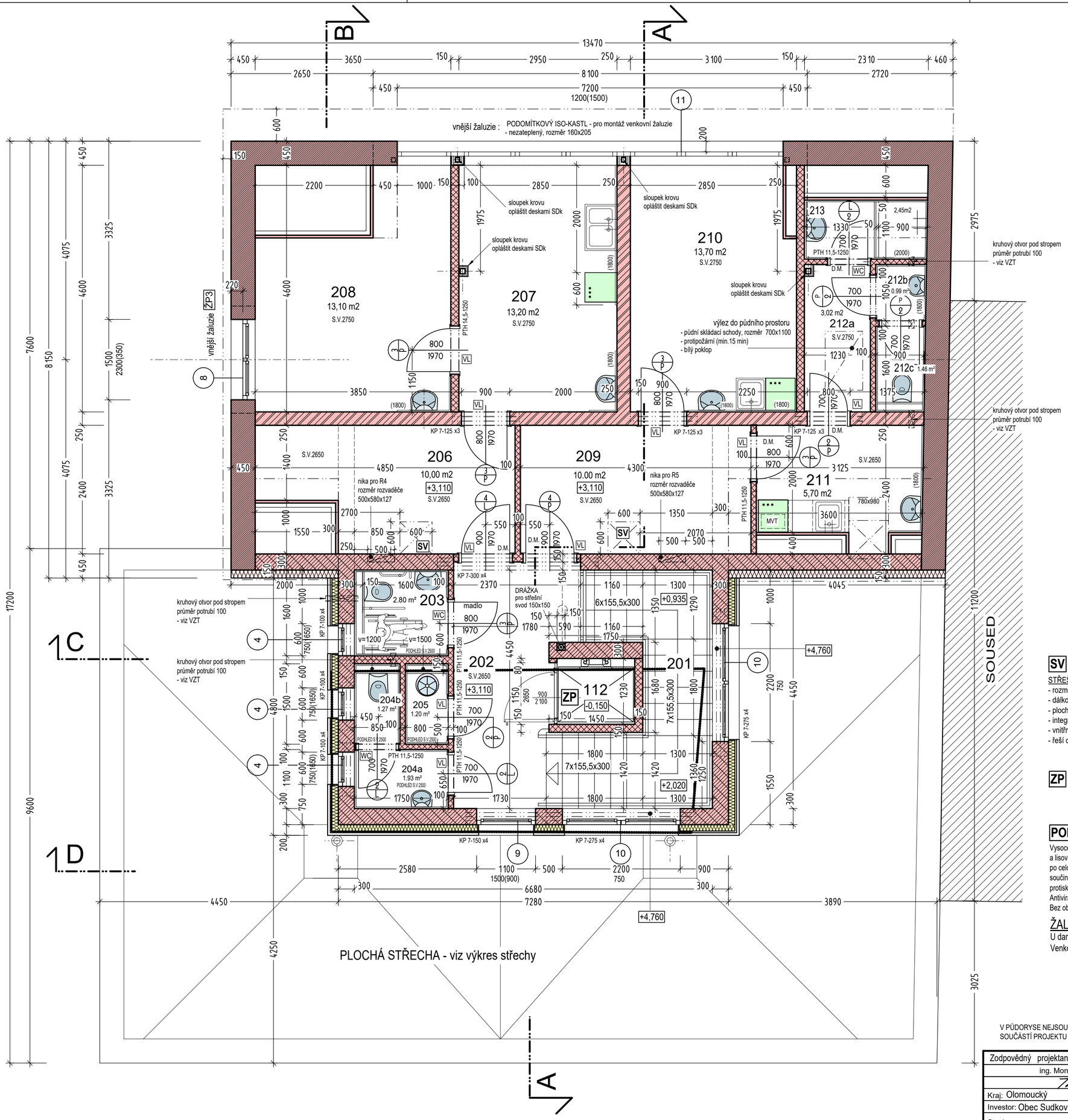

LEGENDA MÍSTNOSTÍ - 2.NP :

Č. M.	NÁZEV MÍSTNOSTI	PLOCHA		PODLAHA	POVRCH. ÚPRAVA STĚN
201	SCHODIŠTĚ	9,71 m2		KERAMICKÁ DLAŽBA	keramický sokl, v=80
202	CHODBA	9,07 m2	P3	KERAMICKÁ DLAŽBA	keramický sokl, v=80
203	WC - IMOBILNÍ + ŽENY - VEŘEJNOST	2,80 m2	P3a	KERAMICKÁ DLAŽBA	keramický obklad, v=1800
204	WC - MUŽI - VEŘEJNOST				
204a	UMÝVADLO	1,93 m2	P3a	KERAMICKÁ DLAŽBA	keramický obklad, v=1800
204b	WC	1,27 m2	P3a	KERAMICKÁ DLAŽBA	keramický obklad, v=1800
205	ÚKLIDOVÁ KOMORA	1,20 m2	P3a	KERAMICKÁ DLAŽBA	keramický obklad, v=1800
206	LÉKAŘ - ČEKÁRNA	10,00 m2	P4	VINYLOVÁ KRYTINA	zatažená vinylová krytina do profilu
207	LÉKAŘ - SESTERNA	13,20 m2	P4	VINYLOVÁ KRYTINA	zatažená vinylová krytina do profilu
208	LÉKAŘ - ORDINACE	13,10 m2	P4	VINYLOVÁ KRYTINA	zatažená vinylová krytina do profilu
209	FYZIOTERAPEUT - ČEKÁRNA	10,00 m2	P4	VINYLOVÁ KRYTINA	zatažená vinylová krytina do profilu
210	FYZIOTERAPEUT - ORDINACE	13,70 m2	P4	VINYLOVÁ KRYTINA	zatažená vinylová krytina do profilu
211	ŠATNA, DENNÍ MÍSTNOST - PERSONÁL	5,70 m2	P4	VINYLOVÁ KRYTINA	zatažená vinylová krytina do profilu
212a	CHODBA - PERSONÁL	3,02 m2	P4	VINYLOVÁ KRYTINA	zatažená vinylová krytina do profilu
212b	UMÝVADLO - PERSONÁL	0,99 m2	P3a	KERAMICKÁ DLAŽBA	keramický obklad, v=1800
212c	WC - PERSONÁL	1,46 m2	P3a	KERAMICKÁ DLAŽBA	keramický obklad, v=1800
213	SPRCHA, UMÝVADLO - PERSONÁL	2,45 m2	P3a	KERAMICKÁ DLAŽBA	keramický obklad, v=2000
112	ZVEDACÍ PLOŠINA	1,79 m2			
celkem součet ploch : 101,39 m2					

LEGENDA :

- STÁVAJÍCÍ KONSTRUKCE

NOVÉ OBVODOVOVÉ A NOSNÉ ZDIVO
- broušené cihly pro tl.stěny 440 na maltu pro tenké spáry s velmi vysokými nároky na tepelný odpor a akumulaci stěny
- rozměr 248x440x249 mm
- požadované U=0,19 W/m2.K (s omítkami)
- vzduchová neprůzvučnost Rw=48 dB
- např.POROTHERM 44 EKO+Profi

NOVÉ VNITŘNÍ NOSNÉ ZDIVO
- broušené cihly pro tl.stěny 300 na maltu pro tenké spáry
- rozměr 248x300x249 mm
- např.POROTHERM 30 Profi

NOVÉ VNĚJŠÍ NOSNÉ ZDIVO
- broušené cihly pro tl.stěny 300 na maltu pro tenké spáry
- rozměr 248x300x249 mm - např.POROTHERM 30 Profi
+ z vnější strany dřevěný obklad
- v rámci roštu tepelná izolace z minerální vlny
- 2x60 mm, λ = 0,035 W/m.K

NOVÉ VNĚJŠÍ NOSNÉ ZDIVO
- broušené cihly pro tl.stěny 300 na maltu pro tenké spáry
- rozměr 248x300x249 mm - např.POROTHERM 30 Profi
+ z vnější strany KZS
- tepelná izolace z minerální vlny tl.140mm, λ = 0,038 W/m.K

NOVÉ VNITŘNÍ NOSNÉ ZDIVO
- broušené cihly pro tl.stěny 240 na maltu pro tenké spáry
- rozměr 372x240x249 mm
- např.POROTHERM 24 Profi

NOVÉ ZDĚNÉ PŘÍČKY
- broušené cihly pro tl.stěny 140 na maltu pro tenké spáry
- rozměr 497x140x249 mm
- např.POROTHERM 14 Profi

NOVÉ ZDĚNÉ PŘÍČKY
- broušené cihly pro tl.stěny 115 na maltu pro tenké spáry
- rozměr 497x115x249 mm
- např.POROTHERM 11,5 Profi

SV

STŘEŠNÍ SVĚTLÍK
- rozměr 800x800 mm
- dálkové ovládání s el.pohonem
- ploché zasklení, 4 mm tvrzeného skla
- integrované vnitřní zasklení : U =0,79 W/m2.K
- vnitřní roleta - ochrana před horkem
- řeší osvětlení a větrání místnosti

ZP SVISLÁ ZVEDACÍ PLOŠINA

SVISLÁ SCHODIŠŤOVÁ PLOŠINA do zděné šachty
- dodávka včetně stěn se vstupními prosklenými dveřmi v každém patře

KÓTOVÁNÍ OBJEKTU JE PROVEDENO BEZ DŘEVĚNÉHO OBKLADU.

POPIS VINYLOVÉ KRYTINY :

Vysoce zátěžová homogenní vinylová podlahová krytina v rolích. Produkt tvořen jednovrstvou homogenní kalandrovanou a lisovanou konstrukcí (2), laserem tvrzenou povrchovou úpravou Evercare (1) nevyžadující aplikaci ochranných emulzí po celou dobu užívání, chránící před chemickými látkami. Celková tloušťka 2mm, hmotnost ≤ 2700 g/m2, reakce na oheň Bfl-s1, součinitel smykového tření dle ČSN 744507 min. 0,6, odolnost vůči bodové zátěži 0,02 mm, protiskluznost dle DIN 51130 -R10, TVOC po 28 dnech < 10µg/ m3 dle ISO 16000-6.
Antivirální aktivita (lidský koronavirus 229 dle ISO 21702- 99,7% po 2 hod, 99,9 % po 5 hod)
Bez obsahu těžkých kovů a ftalátů spadajících do skupiny CMR (karcinogeny, mutageny, reprotoxika dle REACH).

ŽALUZIE :

U daných oken jsou navrženy vnější žaluzie.
Venkovní žaluzie budou hliníkové Z90, lamely š.90 ve tvaru písmene Z, elektricky ovládané.

V PŮDORYSE NEJSOU ZAKRESLENY Z DŮVODU PŘEHLEDNOSTI BOURANÉ KONSTRUKCE.
SOUČÁSTÍ PROJEKTU JSOU VÝKRESY STÁVAJÍCÍHO STAVU.

01/25

Zodpovědný projektant / Autor návrhu	Vypracoval	Kreslil
ing. Monika Tomanová	ing. Monika Tomanová	ing. Monika Tomanová

Kraj: Olomoucký | Městský úřad: Sudkov

Investor: Obec Sudkov, Sudkov 96, 788 21

Stavba: STAVEBNÍ ÚPRAVY OBJEKTU č.p.97, Sudkov
SPOLKOVÝ DŮM

Specializace: D.1.1 Architektonicko - stavební řešení

Název výkresu: PŮDORYS 2.NP

FRYS STAVEBNÍ PROJEKCE
JIŘÍ FRYS - STAVEBNÍ PROJEKCE
LANGROVA 12, 78701 ŠUMPERK, TEL.:583 215668, frys@frys.cz

Formát	6A4
Měřítko	1:50
Datum	04/2023
Účel	DUR + DSP + DPS
Číslo zakázky	21/08a
Číslo výkresu: D03	Číslo paré:

Tisk: 22.01.2025

MONIKA-HP

V/Š = 440 / 580 (0.26m2)

Allplan 2017